

Detalle de montos afectados al Plan de Obras 2015-2017



Detalle Obras Anunciadas	Monto Estimado a Mayo 2015	Detalle de importes por período mensual								Total	% sobre estimado
		jun-15	jul-15	ago-15	sep-15	oct-15	nov-15	dic-15			
Remodelación cuatro dársenas de acceso sobre Ruta 40	\$ 281,000	\$ 60,099	\$ 105,270		\$ 6,181					\$ 171,550	61.05%
Remodelación alcantarilla-puente calle El Jacarandá	\$ 350,000									\$ -	0.00%
Desagües 1, 2 (cambio de canal) y 3	\$ 208,000	\$ 60,000	\$ 30,000	\$ 30,000	\$ 33,620					\$ 153,620	73.86%
Cambio de alcantarillas dañadas en cruces de calles	\$ 65,000									\$ -	0.00%
Doble alambrado perimetral desde el arroyo a Rivadavia	\$ 316,000									\$ -	0.00%
Doble alambrado perimetral y cerco eléctrico Las Magnolias	\$ 171,000									\$ -	0.00%
Cerco eléctrico calle El Jacarandá	\$ 391,000									\$ -	0.00%
Bacheo de zona asfaltada	\$ 130,000			\$ 25,250						\$ 25,250	19.42%
Bacheo en zonas de granulado asfáltico (fresado)	\$ 160,000									\$ -	0.00%
Asfalto caliente en zonas no reparadas	\$ 1,469,000									\$ -	0.00%
Arborización El Ombú desde el arroyo hasta Los Abetos (**)	\$ 71,000		\$ 20,000	\$ 17,010	\$ 60,286					\$ 97,296	137.04%
Remodelación, pintura y señalización de lomos de burro	\$ 50,000									\$ -	0.00%
Limpieza, reparac. y reposición de carteles indicadores de calles	\$ 18,000									\$ -	0.00%
Limpieza y pintura de columnas de alumbrado	\$ 160,000									\$ -	0.00%
Colocación de carteles faltantes indicadores de manzana y lote	\$ 12,000									\$ -	0.00%
Riego en la cancha de golf	\$ 160,000									\$ -	0.00%
Mudanza de talleres a "La Maternidad"	\$ 350,000	\$ 12,000	\$ 16,800							\$ 28,800	8.23%
Colocación alamb Perimet C. Rivadavia (s/Torres Alta Tens) y limpieza sector (*)	\$ 52,750	\$ 38,750	\$ 14,000	\$ 22,390						\$ 75,140	142.45%
Adquisición de dos tractores livianos y una retroexcavadora	\$ 750,000									\$ -	0.00%
<b>TOTAL</b>	<b>\$ 5,164,750</b>	<b>\$ 170,849</b>	<b>\$ 186,070</b>	<b>\$ 94,650</b>	<b>\$ 100,087</b>	<b>\$ -</b>	<b>\$ -</b>	<b>\$ -</b>		<b>\$ 551,656</b>	<b>10.68%</b>

Obras Finalizadas

(\*) No estaba incluido en el plan de obras, se agregó. Luego del inicio de obras se decidió agregar concertina en todo el trayecto, como consecuencia se elevó el costo presupuestado originalmente.

(\*\*) La diferencia entre el valor presupuestado y el finalmente abonado se explica en el trabajo de extracción de raíz de los paraísos que no estaba previsto inicialmente (se iban a talar a nivel tierra) y en que hubo que comprar parte de las nuevas plantas a último momento en otros proveedores más caros porque el proveedor original no pudo proveer todas las plantas solicitadas.

# PLAN DE OBRAS 2015/17



## OBRAS PLANIFICADAS

	Precio estimado (en miles de pesos)
» Remodelación cuatro dársenas de acceso sobre Ruta 40	\$ 281
» Remodelación alcantarilla-puente calle El Jacarandá	\$ 350
» Desagües 1, 2 (cambio de canal) y 3	\$ 208
» Cambio de alcantarillas dañadas en cruces de calles	\$ 65
» Doble alambrado perimetral desde el arroyo a Rivadavia	\$ 316
» Doble alambrado perimetral y cerco eléctrico Las Magnolias	\$ 171
» Cerco eléctrico calle El Jacarandá	\$ 391
» Bacheo de zona asfaltada	\$ 130
» Bacheo en zonas de granulado asfáltico (fresado)	\$ 160
» Asfalto caliente en zonas no reparadas	\$ 1.469
» Nueva arborización El Ombú desde el arroyo hasta Los Abetos	\$ 71
» Remodelación, pintura y señalización de lomos de burro	\$ 50
» Limpieza, reparación y reposición de carteles indicadores de calles	\$ 18
» Limpieza y pintura de columnas de alumbrado	\$ 160
» Colocación de carteles faltantes indicadores de manzana y lote	\$ 12
» Riego en la Cancha de Golf	\$ 160
» Mudanza de talleres a "La Maternidad"	\$ 350
» Adquisición de dos tractores livianos y una retroexcavadora	\$ 750
<b>TOTAL</b>	<b>\$ 5.112</b>



# Cronograma de ejecución

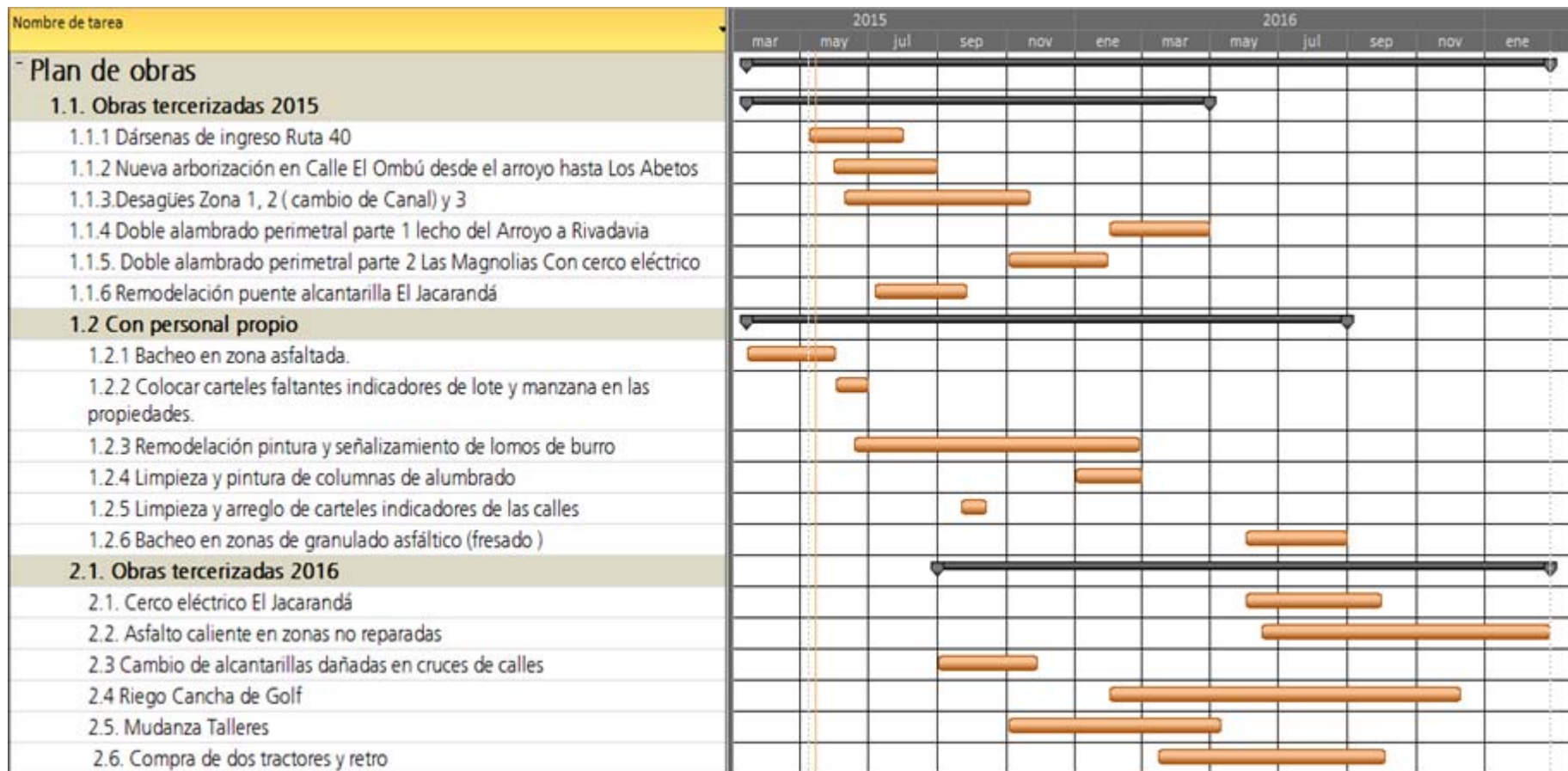

# Curvas de inversión

